



III 統計資料

メタデータ	言語: jpn 出版者: 公開日: 2023-03-08 キーワード (Ja): キーワード (En): 作成者: メールアドレス: 所属:
URL	http://hdl.handle.net/10466/00017920

III 統計資料（2021 年度）

1	情報基盤システム キャンパスネットワーク利用統計	16
1.1	学外からのメール配信状況	16
1.2	メールボックスの提供状況	17
1.3	ホスト情報管理システム；HMS	17
1.4	ポータルシステム利用状況	18
1.5	アンケートシステム利用状況	19
1.6	情報共有サイト利用状況	19
1.7	施設予約利用状況	19
1.8	ポータルシステム稼働状況	19
1.9	大学標準 Web サイト作成・編集システム利用状況	20
1.10	人事給与システム稼働状況	20
1.11	財務会計システム稼働状況	21
1.12	教務学生システム稼働状況	21
1.13	学生用貸出ノートパソコン利用状況	22
2	教育研究支援サービス利用統計	23
2.1	授業支援システム利用状況	23
2.2	出席管理システム装置利用状況（貸出し）	28
2.3	学習・教育支援サイト（ポートフォリオ）利用状況	32
2.4	教育研究用ソフトウェア ライセンス利用状況	34
2.5	同時アクセスライセンス利用状況	35
3	その他ライセンス利用統計	36
3.1	Microsoft ライセンス利用状況	36
3.2	ウイルス対策ソフト包括ライセンス利用状況	36
4	情報教育システム利用統計（授業および自習での利用を含む）	37
4.1	所属別システム利用人数	37
4.2	所属別端末利用時間	38
4.3	所属別利用者 1 人当たりの平均利用時間	39
4.4	所属別プリンタ利用状況	40
4.5	教室別プリンタ利用状況	41
4.6	情報教育教室利用状況	42

1 情報基盤システム キャンパスネットワーク利用統計

1.1 学外からのメール配信状況

(単位：件)

	配信済みメール		マルウェアの検出		スパムの検出		合計	
	2020 年度	2021 年度	2020 年度	2021 年度	2020 年度	2021 年度	2020 年度	2021 年度
4 月	1,128,494	3,129,663	131	51	839,893	2,333,483	1,968,518	13,696
5 月	2,479,862	2,917,972	183	84	1,270,487	3,668,445	3,750,532	13,851
6 月	2,667,649	3,410,903	253	92	593,948	2,250,598	3,261,850	14,444
7 月	2,690,771	3,149,891	235	84	905,125	2,043,700	3,596,131	12,496
8 月	2,005,136	2,939,396	401	74	651,090	1,828,152	2,656,627	13,642
9 月	1,987,444	3,196,621	1,091	103	1,892,465	2,941,252	3,881,000	22,128
10 月	2,502,991	3,499,821	698	77	1,421,990	1,752,462	3,925,679	32,054
11 月	2,296,718	3,515,916	146	55	2,215,757	3,224,497	4,512,621	24,462
12 月	2,471,317	-	93	-	2,137,267	-	4,608,677	-
1 月	1,959,476	3,737,999	82	-	1,480,781	2,299,987	3,440,339	40,404
2 月	2,017,495	3,709,252	68	-	2,192,381	2,787,910	4,209,944	52,159
3 月	2,258,123	-	120	-	2,089,442	-	4,347,685	-
合計	26,465,476	33,207,434	3,501	620	17,690,626	25,130,486	44,159,603	239,336

※2021 年 12 月分については、2022 年 1 月 1 日に発生した Microsoft Exchange Server の不具合により採取不可

※2022 年 03 月分については、Microsoft Exchange Server の仕様変更が発生し、ログ作成のプログラムが動作しなくなったため採取不可

※「配信済みメール」は、ログに以下のメッセージが記録されたものを集計しています。

- ・GoodMail：マルウェアおよびスパムフィルターを通過した後に配信されたメッセージ。
- ・NonSpam_AllowList：送信者がスパムフィルター許可リストに載っていたために渡されたメッセージ。
- ・NonSpam_ContentScanPassed：コンテンツスキャンによって渡されたメッセージ。
- ・NonSpam_ETRPassed：トランスポートルールに基づいて通過したメッセージ。
- ・NonSpam_IntraOrg：組織内メールなどの要素に基づいて、スパムのリスクが低いと見なされたメッセージ。
- ・NonSpam_IPAllowed：送信側 IP が IP 許可リストに含まれていたために渡されたメッセージ。
- ・SpooftMail(GoodMail)：
- ・TransportRuleMessages：ルールに一致したメッセージ

※「マルウェアの検出」は、ログに以下のメッセージが記録されたものを集計しています。

- ・Malware：マルウェアとしてマークされたメッセージ。
- ・Malware(ContentReplaced)

※「スパムの検出」は、ログに以下のメッセージが記録されたものを集計しています。

- ・SpamContentFiltered：最初の IP フィルタと SMTP フィルタを通過し、コンテンツ、ルール、その他のスパム設定に基づいてフィルタリングされたメッセージ。
- ・SpamDBEBFilter：ディレクトリに対する受信者の確認に基づいてブロックされたメッセージ。
これは、メッセージが未知の受信者宛のものである場合に発生します。"
- ・SpamIPBlock：送信者 IP に基づいてブロックされたメッセージ

・SpooMail(CaughtAsSpam) :

[ファイルフィルタリング : ファイルフィルタリングを検出したメール (メールのファイルを検査し、ファイルに応じて処理する機能)

・Spam_AdditionalSpamFiltered : 有効になっている高度なスパムフィルターに基づいてフィルタ処理されたメッセージ。

・Spam_ContentScanFiltered : メッセージの内容に基づいてフィルタリングされたメッセージ。

・Spam_SenderBlocked : 送信者がブロックリストに載っていたためにフィルタリングされたメッセージ。

1.2 メールボックスの提供状況

(単位：件)

	2020 年度	2021 年度
メールボックス数	18,635	18,041
メーリングリスト数(有効)	1,907	2,006
メールドメイン数	60	60

1.3 ホスト情報管理システム；HMS

(単位：件)

	2020 年度	2021 年度
総登録件数(有効)	14,617	16,762
有線 LAN 利用登録数(有効)	9,046	9,566
無線 LAN 利用登録数(有効)	7,479	9,354
DNS 登録件数(有効)	1,920	1,894

※HMS 登録件数は LAN 未利用端末や DNS 未登録端末も含む。

※有線 LAN と無線 LAN の両方を登録している端末は各 1 台として集計している。

1.4 ポータルシステム利用状況

(単位：件)

	学生		職員		教員	
	2020	2021	2020	2021	2020	2021
4月	322,143	475,087	121,437	106,714	99,623	102,416
5月	526,103	352,764	83,116	81,730	95,210	75,657
6月	434,635	422,785	95,759	112,098	87,428	96,812
7月	419,569	366,617	98,819	93,542	83,666	72,937
8月	225,122	182,990	77,543	86,408	63,657	63,549
9月	258,211	249,615	83,804	89,387	62,478	68,953
10月	304,278	302,124	93,255	86,378	69,236	66,098
11月	289,650	230,200	87,737	83,027	69,733	60,498
12月	295,820	217,876	93,263	88,069	71,798	64,113
1月	282,397	276,789	81,215	99,129	65,135	76,939
2月	147,700	131,335	74,778	88,283	59,510	68,692
3月	161,363	181,936	99,420	113,051	63,056	83,590
合計	3,669,011	3,392,139	1,092,166	1,129,837	892,550	902,275



(単位：件)

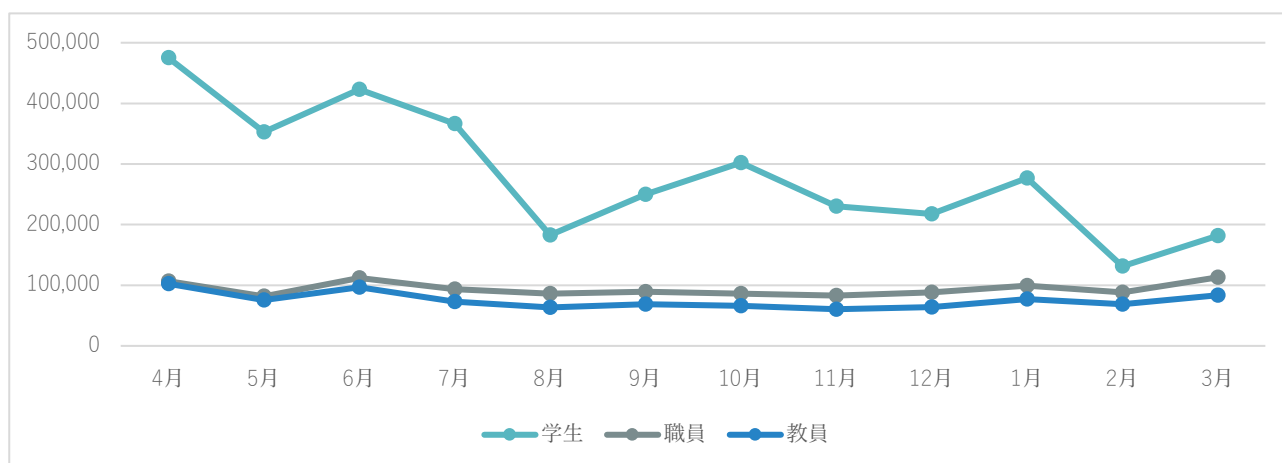

1.5 アンケートシステム利用状況

(単位：件)

	2020年度	2021年度
アンケート実施数	98	22

1.6 情報共有サイト利用状況

(単位：件)

	2020年度	2021年度
学内委員会等 新設件数	8	6
プロジェクト等 新設件数	7	5
ゲスト用 新設件数	9	12
合計	24	23

1.7 施設予約利用状況

(単位：件)

	2020年度	2021年度
施設 登録数	37	38
予約数	3,230	8,281

1.8 ポータルシステム稼働状況

	最大稼働時間 (単位：時間) [A]	システム 停止時間 [B]	稼働時間 [A-B]	稼働率 [(A-B)/A %]	運転日数 (単位：日) [D]	平均稼働時間/日 [(A-B)/D]
4月	720	0 : 15	719:45	100.0%	30	23:60
5月	744	2 : 30	741:30	99.7%	31	23:55
6月	720	0 : 0	720:00	100.0%	30	24:00
7月	744	0 : 0	744:00	100.0%	31	24:00
8月	744	0 : 0	744:00	100.0%	31	24:00
9月	720	0 : 0	720:00	100.0%	30	24:00
10月	744	0 : 0	744:00	100.0%	31	24:00
11月	720	0 : 0	720:00	100.0%	30	24:00
12月	744	0 : 0	744:00	100.0%	31	24:00
1月	744	0 : 0	744:00	100.0%	31	24:00
2月	672	0 : 0	672:00	100.0%	28	24:00
3月	744	0 : 0	744:00	100.0%	31	24:00
合計	8,760	2 : 45	8757:15	---	365	---
月平均	730	0:14	729:46	99.97%	---	23:60

1.9 大学標準 Web サイト作成・編集システム利用状況

各年度末時点の公開サイト数

(単位：件)

分類	2020 年度	2021 年度
教員	396	113
学域・学部・研究科	106	29
学類・専攻・学科	29	37
分野・課程	37	227
研究室・教員個人	224	14
職員	78	7
事務	10	59
附属機関	50	12
後援会・同窓会	12	3
プロジェクト	3	1
その他	3	2
高専	7	504
総計	481	113

1.10 人事給与システム稼働状況

	最大稼働時間 (単位：時間) [A]	システム 停止時間 [B]	稼働時間 [A-B]	稼働率 [(A-B)/A %]	運転日数 (単位：日) [D]	平均稼働時間/日 [(A-B)/D]
4 月	720	0 : 0	720:00	100.0%	30	24:00
5 月	744	0 : 0	744:00	100.0%	31	24:00
6 月	720	0 : 0	720:00	100.0%	30	24:00
7 月	744	0 : 0	744:00	100.0%	31	24:00
8 月	744	0 : 0	744:00	100.0%	31	24:00
9 月	720	0 : 0	720:00	100.0%	30	24:00
10 月	744	0 : 0	744:00	100.0%	31	24:00
11 月	720	0 : 0	720:00	100.0%	30	24:00
12 月	744	0 : 0	744:00	100.0%	31	24:00
1 月	744	0 : 0	744:00	100.0%	31	24:00
2 月	672	0 : 0	672:00	100.0%	28	24:00
3 月	744	0 : 0	744:00	100.0%	31	24:00
合計	8,760	0 : 0	8760:00	---	365	---
月平均	730	0:0	730:00	100.0%	---	24:00

1.11 財務会計システム稼働状況

	最大稼働時間 (単位:時間) [A]	システム 停止時間 [B]	稼働時間 [A-B]	稼働率 [(A-B)/A %]	運転日数 (単位:日) [D]	平均稼働時間/日 [(A-B)/D]
4月	720	0 : 0	720:00	100.0%	30	24:00
5月	744	0 : 0	744:00	100.0%	31	24:00
6月	720	6 : 0	714:00	99.2%	30	23:48
7月	744	0 : 0	744:00	100.0%	31	24:00
8月	744	0 : 0	744:00	100.0%	31	24:00
9月	720	0 : 0	720:00	100.0%	30	24:00
10月	744	0 : 0	744:00	100.0%	31	24:00
11月	720	1 : 0	719:00	99.9%	30	23:58
12月	744	0 : 0	744:00	100.0%	31	24:00
1月	744	0 : 0	744:00	100.0%	31	24:00
2月	672	4 : 30	667:30	99.3%	28	23:50
3月	432	0 : 0	432:00	100.0%	18	24:00
合計	8,448	11 : 30	8436:30	---	352	---
月平均	704	0:58	703:03	99.86%	---	23:58

※2022年3月19日に新しい財務会計システムがリリースされたため、3月18日までの稼働状況を集計している。

1.12 教務学生システム稼働状況

	最大稼働時間 (単位:時間) [A]	システム 停止時間 [B]	稼働時間 [A-B]	稼働率 [(A-B)/A %]	運転日数 (単位:日) [D]	平均稼働時間/日 [(A-B)/D]
4月	720	0 : 0	720:00	100.0%	30	24:00
5月	744	0 : 0	744:00	100.0%	31	24:00
6月	720	0 : 0	720:00	100.0%	30	24:00
7月	744	0 : 0	744:00	100.0%	31	24:00
8月	744	0 : 0	744:00	100.0%	31	24:00
9月	720	4 : 0	716:00	99.4%	30	23:52
10月	744	0 : 0	744:00	100.0%	31	24:00
11月	720	0 : 0	720:00	100.0%	30	24:00
12月	744	0 : 0	744:00	100.0%	31	24:00
1月	744	0 : 0	744:00	100.0%	31	24:00
2月	672	0 : 0	672:00	100.0%	28	24:00
3月	744	8 : 30	735:30	98.9%	31	23:44
合計	8,760	12 : 30	8747:30	---	365	---
月平均	730	1:3	728:58	99.86%	---	23:58

1.13 学生用貸出ノートパソコン利用状況

(単位：台)

	2019 年度	2020 年度	2021 年度
総合図書館中百舌鳥	9,402	606	2,807
貸出 PC ロッカー	1,996	—	—
羽曳野図書センター	2,579	273	855
りんくう図書室	73	13	21
計	14,050	892	3,683

(単位：台)

	総合図書館 中百舌鳥	羽曳野図書 センター	りんくう 図書室	2021 年度 (月計)
4 月	209	97	1	308
5 月	89	50	2	141
6 月	261	60	0	321
7 月	453	113	0	566
8 月	105	48	1	154
9 月	54	27	0	81
10 月	354	127	0	481
11 月	413	128	4	545
12 月	470	132	8	610
1 月	274	37	0	311
2 月	71	16	3	90
3 月	54	20	2	76
計	2,807	855	21	3,684

2 教育研究支援サービス利用統計

2.1 授業支援システム利用状況

2.1-1 授業支援システム 月間アクティブユーザ数の推移

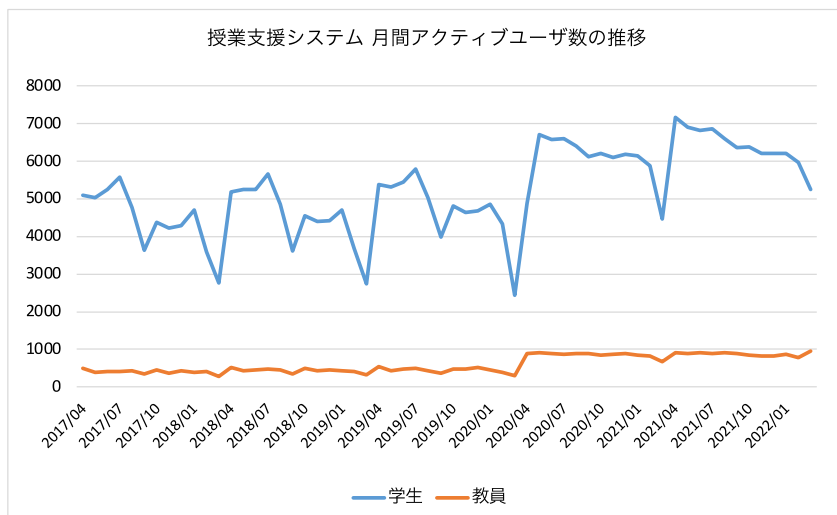

月間アクティブユーザ数：月内で1回以上ログインしたユニークユーザ数

2.1-2 授業支援システム 科目別利用状況

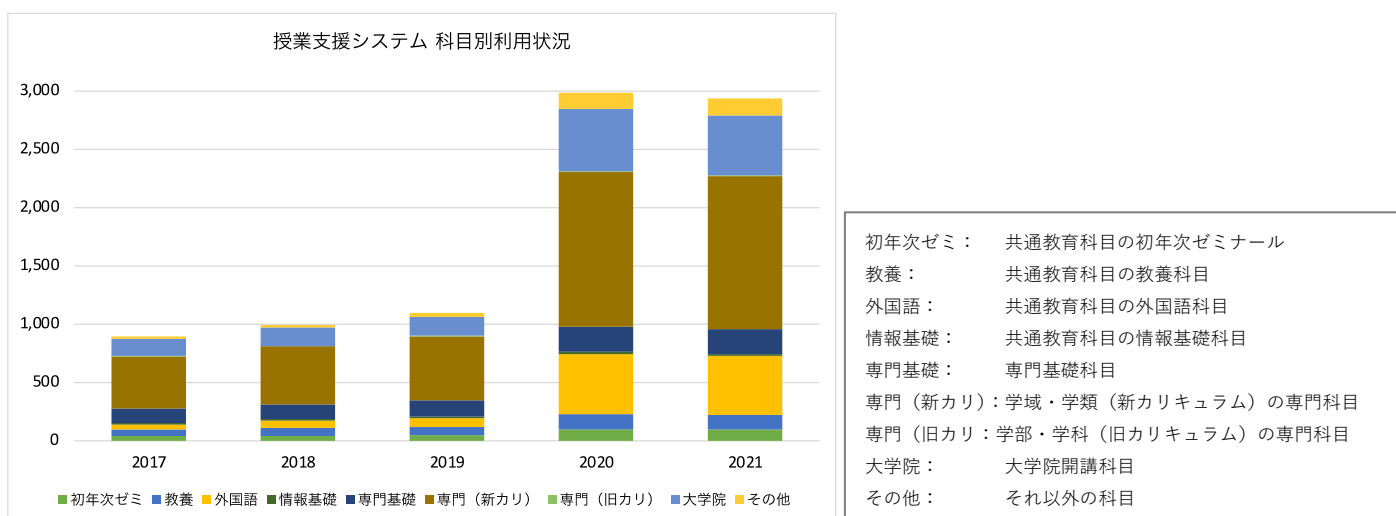

※2020年度は新型コロナウイルス感染拡大防止のため、原則オンライン授業となったことにより、授業支援システムを使用する科目が大幅に増加している。

※2021年度前期も、新型コロナウイルス感染拡大防止のため継続して原則オンライン授業となった。後期も9月27日から10月10日まではオンライン授業を継続した。緊急事態宣言の解除により、10月11日から対面授業が再開された。

2.1-4 授業支援システム アクセス人数

学生

(単位：人)

アクセス人数	2021/04	2021/05	2021/06	2021/07	2021/08	2021/09	2021/10	2021/11	2021/12	2022/01	2022/02	2022/03	年間
工学域	1,929	1,896	1,881	1,881	1,822	1,758	1,730	1,691	1,659	1,673	1,664	1,404	1,987
生命環境科学域	1,430	1,388	1,370	1,398	1,361	1,327	1,329	1,275	1,288	1,307	1,246	933	1,496
現代システム科学域	1,334	1,294	1,291	1,286	1,236	1,220	1,251	1,206	1,234	1,287	1,214	946	1,404
地域保健学域	1,068	1,048	1,052	1,038	1,026	1,024	1,015	1,032	1,025	1,021	1,003	795	1,077
工学研究科 博士前期課程	976	934	899	925	883	808	846	822	819	795	766	603	1,080
工学研究科 博士後期課程	62	58	53	59	72	50	39	59	50	46	49	32	106
生命環境科学研究科 博士前期課程	173	169	165	166	152	164	147	133	131	136	84	78	217
生命環境科学研究科 博士後期課程	36	27	24	37	43	31	35	36	30	25	28	18	75
理学系研究科 博士前期課程	196	188	176	177	175	138	135	150	161	103	101	67	219
理学系研究科 博士後期課程	16	14	17	15	19	15	13	11	14	12	9	6	26
経済学研究科 博士前期課程	78	71	74	71	65	60	72	69	64	59	50	43	85
経済学研究科 博士後期課程	12	10	10	11	11	9	10	8	8	8	12	8	16
人間社会システム科学研究科 博士前期課程	191	179	182	176	170	161	175	171	174	182	183	147	190
人間社会システム科学研究科 博士後期課程	27	24	22	23	24	18	19	19	19	19	20	11	36
総合リハビリテーション学研究科 博士前期課程	37	33	33	31	31	34	32	34	28	25	18	18	45
総合リハビリテーション学研究科 博士後期課程	10	8	9	6	7	13	10	8	9	6	5	4	19
総合リハビリテーション学研究科	27	25	27	27	30	32	42	33	34	31	32	33	64
看護学研究科 博士後期課程	8	7	6	6	4	4	3	4	5	2	1	2	9
看護学研究科 博士前期課程	39	33	34	32	31	29	29	26	26	25	24	26	45
総計	7,649	7,406	7,325	7,365	7,162	6,895	6,932	6,787	6,778	6,762	6,509	5,174	8,196

教職員

(単位：件)

合計 / アクセス人数	2021/04	2021/05	2021/06	2021/07	2021/08	2021/09	2021/10	2021/11	2021/12	2022/01	2022/02	2022/03	年間
学術研究院第1学系群	130	130	130	130	131	130	130	130	131	133	131	132	135
学術研究院第2学系群	61	60	61	61	61	60	60	60	60	60	60	60	63
学術研究院第3学系群	258	263	257	258	258	258	259	257	259	259	257	259	269
学術研究院第4学系群	173	171	173	176	173	173	175	174	175	174	173	174	180
学術研究院第5学系群	90	90	90	90	91	89	89	91	91	90	91	92	98
学術研究院第6学系群	73	73	73	73	73	73	73	73	73	73	73	73	73
学術研究院第7学系群	53	52	53	52	53	53	52	53	53	53	52	51	55
学術研究院第8学系群	79	79	80	79	79	79	79	80	79	79	80	79	80
工学域	138	137	140	138	138	135	140	140	140	140	140	124	142
生命環境科学域	113	115	118	118	119	113	117	118	120	120	120	112	121
現代システム科学域	89	90	90	91	90	91	91	91	91	91	91	89	91
地域保健学域	294	296	297	298	299	298	302	307	307	307	307	304	308
大学院工学研究科	51	50	48	51	55	54	55	61	59	57	58	50	69
大学院生命環境科学研究科	43	43	43	43	44	44	44	47	43	43	43	40	48
大学院理学系研究科	75	80	79	79	84	77	78	90	83	84	83	74	91
経済学研究科	54	54	54	54	54	54	55	55	55	55	54	51	55
人間社会システム科学研究科	94	96	95	95	96	94	95	98	98	100	98	95	52
看護学研究科	169	169	169	169	169	165	169	171	171	171	171	163	171
総合リハビリテーション学研究科	33	33	33	33	33	33	33	33	33	34	34	30	34
高等教育推進機構	324	327	327	327	329	328	331	332	334	333	333	312	335
研究推進機構	6	6	5	7	9	6	8	7	6	9	5	6	14
大阪府立大学工業高等専門学校	16	14	13	8	20	11	14	17	10	5	7	4	44
役員	5	5	5	5	5	5	5	5	5	5	5	5	5
総務部	10	10	10	10	10	10	10	10	10	10	10	9	10
新大学設置準備室	4	3	3	3	4	3	4	4	4	3	4	4	10
府立大学事務局大学運営部	158	162	152	166	164	152	155	164	161	163	159	163	275
府立大学事務局大学管理部	36	38	37	43	42	40	41	38	41	40	39	42	66
法人事務局法人管理部	19	15	14	11	13	11	12	14	13	13	13	11	25
法人事務局法人企画部	2	1	2	1	1	1	1	1	1	1	1	1	3
総計	2,650	2,662	2,651	2,669	2,697	2,640	2,677	2,721	2,706	2,705	2,692	2,609	2,922

※2021年4月時点の所属部署で集計

2.2 出席管理システム装置利用状況（貸出し）

2.2-1 2021 年度前期

コマ	時間	設置場所 設置台数 T=タブレット P=ポータブル	月		火		水		木		金		
			タブレット	ポータブル	タブレット	ポータブル	タブレット	ポータブル	タブレット	ポータブル	タブレット	ポータブル	
I	9:00 ～ 10:30	中百舌島 A4棟1F 支援室 T2 / P1	スクール ソーシヤルワーク概論 山野										
		中百舌島 A15棟1F 支援室分室 T2 / P1											
		中百舌島 B1棟1F 支援室 T2 / P2											
		中百舌島 B3棟2F 講義準備室 T3 / P2			Academic English IB, IIB 巖		ドイツ語入門B 鈴木		Academic English IA, IIA, IB, IIB 巖				
		中百舌島 O5棟3F ヘルプデスク T3 / P2											
		中百舌島 O17棟1階 事務室 T0 / P1					発行生理学 片岡						
		羽鳥野 L棟1階 事務所 T3 / P3								助産診断技術学I 吉山			
II	10:40 ～ 12:10	中百舌島 A4棟1F 支援室 T2 / P1											
		中百舌島 A15棟1F 支援室分室 T2 / P1											
		中百舌島 B1棟1F 支援室 T2 / P2	微生物学I 岸田								環境生物学 中山		
		中百舌島 B3棟2F 講義準備室 T3 / P2	電磁波工学 久保田		Academic English IB, IIB 巖		ドイツ語入門I 鈴木		Academic English IA, IIA, IB, IIB 巖		電気・情報系特別演習第一 久保田		
		中百舌島 O5棟3F ヘルプデスク T3 / P2											
		中百舌島 O17棟1階 事務室 T0 / P1											
		羽鳥野 L棟1階 事務所 T3 / P3						栄養療法専攻 松村			助産診断技術学I 吉山		

コマ	時間	設置場所 設置内容 T=タレット P=ポータブル	月		火		水		木		金	
			タブレット	ポータブル	タブレット	ポータブル	タブレット	ポータブル	タブレット	ポータブル	タブレット	ポータブル
III	1255 ~ 1425	中百舌島 A4棟1F 支援室 T2/P1										
		中百舌島 A15棟1F 支援室分室 T2/P1	環境哲学・倫理学									
		中百舌島 B1棟1F 支援室 T2/P2										
		中百舌島 B3棟2F 講義準備室 T3/P2			システム統計解析特論				Academic English IA, IA, IB, IB			
		中百舌島 A15棟1F 支援室分室 T2/P1			Academic English IB, IB							
		中百舌島 O5棟3F ヘルプデスク T3/P2										
		中百舌島 O17棟1階 事務室 T0/P1										
羽島野 L棟1階 事務所 T3/P3								公衆衛生看護学II				
IV	1435 ~ 1605	中百舌島 A4棟1F 支援室 T2/P1									環境倫理(情報・電物)	
		中百舌島 A15棟1F 支援室分室 T2/P1									環境倫理(情報・電物)	
		中百舌島 B1棟1F 支援室 T2/P2										
		中百舌島 B3棟2F 講義準備室 T3/P2			電磁気学IA							
		中百舌島 B3棟2F 講義準備室 T3/P2			イノベーション創出型 研究者養成							
		中百舌島 O5棟3F ヘルプデスク T3/P2										
		中百舌島 O17棟1階 事務室 T0/P1										
羽島野 L棟1階 事務所 T3/P3								公衆衛生看護学II				
V	1615 ~ 1745	中百舌島 A4棟1F 支援室 T2/P1			保育学概論						環境倫理(情報・電物)	
		中百舌島 A15棟1F 支援室分室 T2/P1									環境倫理(情報・電物)	
		中百舌島 B1棟1F 支援室 T2/P2										
		中百舌島 B3棟2F 講義準備室 T3/P2			イノベーション創出型 研究者養成							
		中百舌島 A15棟1F 支援室分室 T2/P1										
		中百舌島 O5棟3F ヘルプデスク T3/P2										
		中百舌島 O17棟1階 事務室 T0/P1										
羽島野 L棟1階 事務所 T3/P3												

2.2-2 2021年度後期

コマ	時間	設置場所 設置台数 T/F/L P-N/A/F/L	月		火		水		木		金		
			タブレット	ポータブル	タブレット	ポータブル	タブレット	ポータブル	タブレット	ポータブル	タブレット	ポータブル	
I	9:00 ~ 10:30	中百舌島 A4棟1F 支援室 T2 / P.1	教育福祉フィールドワークI		多文化共生の思想								
		中百舌島 A15棟1F 支援室分室 T2 / P.1			子ども家庭福祉論								
		中百舌島 B1棟1F 支援室 T2 / P.2											
		中百舌島 B3棟2F 講義準備室 T3 / P.2		Academic English IB, IIB		ドイツ語入門I		Academic English IA, IIA, IB, IIB					
		中百舌島 C5棟3F ヘルプデスク T3 / P.2											
		中百舌島 C17棟1階 事務室 T0 / P.1											
		羽島野 L棟1階 事務所 T3 / P.3											
II	10:40 ~ 12:10	中百舌島 A4棟1F 支援室 T2 / P.1	ソーシャルワーク概論										
		中百舌島 A15棟1F 支援室分室 T2 / P.1											
		中百舌島 B1棟1F 支援室 T2 / P.2											
		中百舌島 B3棟2F 講義準備室 T3 / P.2	振動工学B	Academic English IB, IIB		ドイツ語入門II		Academic English IA, IIA, IB, IIB		オペレーションズリサーチ			
		中百舌島 C5棟3F ヘルプデスク T3 / P.2											
		中百舌島 C17棟1階 事務室 T0 / P.1											
		羽島野 L棟1階 事務所 T3 / P.3											

コマ	時間	設置場所 設置台数 T=タブレット P=ポータブル	月		火		水		木		金	
			タブレット	ポータブル	タブレット	ポータブル	タブレット	ポータブル	タブレット	ポータブル	タブレット	ポータブル
III	1255 ~ 1425	中百舌島 A4棟1F 支援室 T2/P1			社会福祉運営論							
		中百舌島 A15棟1F 支援室分室 T2/P1										
		中百舌島 B1棟1F 支援室 T2/P2										
		中百舌島 B3棟2F 講義準備室 T3/P2	流体力学IA		Academic English IB, III			Academic English IA, II, IB, III				
		中百舌島 OS棟3F ヘルプデスク T3/P2										
		中百舌島 C17棟1階 事務室 T0/P1										
		羽島野 L棟1階 事務所 T3/P3										
IV	1435 ~ 1605	中百舌島 A4棟1F 支援室 T2/P1			保育実習指導IA, II		ソーシャルワーク論C				環境倫理 (電シス・化工・航空)	
		中百舌島 A15棟1F 支援室分室 T2/P1			社会調査論入門					環境倫理 (電シス・化工・航空)		
		中百舌島 B1棟1F 支援室 T2/P2										
		中百舌島 B3棟2F 講義準備室 T3/P2										
		中百舌島 OS棟3F ヘルプデスク T3/P2										
		中百舌島 C17棟1階 事務室 T0/P1										
		羽島野 L棟1階 事務所 T3/P3										
V	1615 ~ 1745	中百舌島 A4棟1F 支援室 T2/P1	保育内容総合演習		保育実習指導IA, II						環境倫理(マテ・機械)	
		中百舌島 A15棟1F 支援室分室 T2/P1	コラボレーション論								環境倫理(マテ・機械)	
		中百舌島 B1棟1F 支援室 T2/P2									保育者論	
		中百舌島 B3棟2F 講義準備室 T3/P2										
		中百舌島 OS棟3F ヘルプデスク T3/P2										
		中百舌島 C17棟1階 事務室 T0/P1										
		羽島野 L棟1階 事務所 T3/P3										

2.3-3 学習・教育支援サイト（ポータルフォリオ）のベアアクセス回数（教職員）

（単位：回）

学群名	4月	5月	6月	7月	8月	9月	10月	11月	12月	1月	2月	3月
教員所属	2	3	3	1	1	0	1	2	1	1	3	1
大阪府立大学工業高等専門学校	0	0	0	0	0	1	0	0	0	1	0	0
学術研究院第1学系群	2,129	1,315	1,141	2,197	4,330	5,273	4,304	909	642	1,659	4,426	1,098
学術研究院第2学系群	583	213	279	914	941	670	694	205	327	638	1,136	196
学術研究院第3学系群	2,597	1,215	1,377	4,082	9,759	7,536	4,665	1,008	784	2,805	9,642	2,917
学術研究院第4学系群	1,399	737	653	1,717	6,244	6,110	3,247	1,135	919	984	4,476	1,602
学術研究院第5学系群	1,187	846	812	1,601	3,636	4,161	2,659	867	293	1,187	3,888	1,533
学術研究院第6学系群	1,332	1,309	858	1,489	1,063	1,750	1,577	316	462	1,273	959	201
学術研究院第7学系群	595	189	418	392	302	206	978	310	200	149	341	114
学術研究院第8学系群	1,720	883	747	1,745	4,606	3,988	2,629	942	498	1,582	2,696	613
法人事務局法人管理部	1	0	0	0	0	18	1	12	2	4	1	17
企画総務課	0	9	7	0	0	0	0	2	3	0	0	0
府立大学事務局大学管理部	6	0	7	1	1	39	1	1	0	0	49	0
教育推進課	218	156	88	118	40	53	127	25	195	106	13	40
研究推進課	5	2	1	1	1	1	0	1	0	0	1	0
国際・地域連携課	0	0	0	5	0	0	0	1	0	0	0	0
学生課	14	0	58	48	62	38	74	119	14	0	1	0
府立大学事務局大学運営部	1	48	15	96	0	0	0	0	0	1	0	0
大学院工学研究科	4	4	0	0	0	0	138	3	6	1	25	44
大学院生命環境科学研究科	2	8	2	2	4	3	0	1	0	0	1	0
経済学研究科	25	24	25	93	37	57	27	8	2	13	2	0
看護学研究科	3	0	1	1	0	0	1	0	0	0	0	0
総合リハビリテーション学研究科	0	0	1	1	1	3	0	0	0	0	0	0
市立大学	0	0	0	0	0	0	1	0	0	0	0	0
人間社会システム科学研究科	1	0	5	5	20	5	33	0	0	7	10	0
現代システム科学専攻	0	0	0	0	0	0	1	3	0	0	0	0
高等教育推進機構	1,560	572	508	1,815	4,557	2,864	2,091	529	404	1,892	5,444	1,461
地域連携研究機構	0	0	0	1	1	0	0	0	0	0	0	0
研究推進機構	1	3	0	3	0	2	1	1	4	6	0	0
現代システム科学域	110	21	18	56	128	96	235	32	89	56	107	6
工学域	166	113	154	48	153	74	42	38	4	5	91	0
生命環境科学域	0	2	7	4	4	3	0	1	8	2	5	0
地域保健学域	140	89	172	97	161	329	554	403	50	245	1,116	150
計	13,801	7,761	7,357	16,533	36,052	33,280	24,081	6,874	4,907	12,617	34,433	9,993

2.3-4 学習・教育支援サイト（ポータルフォリオ）アクセス人数（教職員等）

（単位：人）

学群名	4月	5月	6月	7月	8月	9月	10月	11月	12月	1月	2月	3月
教員所属	2	1	1	1	1	1	0	1	2	1	1	1
大阪府立大学工業高等専門学校	0	0	0	0	0	1	0	0	0	1	0	0
学術研究院第1学系群	62	50	55	54	52	61	78	52	48	52	56	24
学術研究院第2学系群	22	15	17	18	17	18	18	13	15	12	15	6
学術研究院第3学系群	119	78	88	86	88	93	128	73	73	67	86	38
学術研究院第4学系群	62	49	55	61	52	58	70	46	42	38	45	21
学術研究院第5学系群	42	41	36	35	37	34	48	32	31	40	37	16
学術研究院第6学系群	37	31	37	39	31	37	39	29	29	35	31	11
学術研究院第7学系群	22	15	18	20	15	15	21	13	16	12	19	8
学術研究院第8学系群	40	33	29	31	31	28	39	29	31	35	29	12
法人事務局法人管理部	1	0	0	0	0	4	1	2	1	1	1	2
企画総務課	0	1	1	0	0	0	0	1	1	0	0	0
府立大学事務局大学管理部	2	0	2	1	1	2	1	1	0	0	1	0
教育推進課	16	11	5	8	5	7	9	6	13	6	5	4
研究推進課	1	1	1	1	1	1	0	1	0	0	1	0
国際・地域連携課	0	0	0	1	0	0	0	1	0	0	0	0
学生課	2	0	1	2	2	2	2	2	2	0	1	0
府立大学事務局大学運営部	1	2	2	1	0	0	0	0	0	1	0	0
大学院工学研究科	1	2	0	0	0	0	1	1	2	1	1	1
大学院生命環境科学研究科	1	1	2	2	2	1	0	1	0	0	1	0
経済学研究科	5	5	4	3	6	6	4	5	2	4	1	0
看護学研究科	1	0	1	1	0	0	1	0	0	0	0	0
総合リハビリテーション学研究科	0	0	1	1	1	1	0	0	0	0	0	0
市立大学	0	0	0	0	0	0	1	0	0	0	0	0
人間社会システム科学研究科	1	0	3	1	2	1	3	0	0	2	3	0
現代システム科学専攻	0	0	0	0	0	0	1	1	0	0	0	0
高等教育推進機構	64	33	48	46	46	44	69	46	39	31	39	12
地域連携研究機構	0	0	0	1	1	0	0	0	0	0	0	0
研究推進機構	1	2	0	3	0	1	1	1	2	2	0	0
現代システム科学域	10	5	7	4	15	16	13	4	15	4	9	1
工学域	9	4	4	5	7	6	4	2	3	3	4	0
生命環境科学域	0	1	1	1	1	1	0	1	2	1	2	0
地域保健学域	22	16	15	19	19	16	16	12	9	13	11	3
計	546	397	434	446	433	454	569	377	377	362	399	160

2.4 教育研究用ソフトウェア ライセンス利用状況

2.4-1 部局別利用申請端末数

(単位：台)

	2020年度	2021年度
Creo Parametrics	21	13
工学研究科	21	13
Mathematica	66	45
工学研究科	33	28
理学系研究科	32	17
経済学研究科	1	0
Gaussian	56	21
工学研究科	14	14
生命環境科学研究科	5	1
理学系研究科	30	6
高等教育推進機構	7	0
ChemOffice	81	77
工学研究科	31	37
生命環境科学研究科	6	7
理学系研究科	38	30
研究推進機構	4	3
ChemOffice(授業用)	10	19
人間社会システム学研究科	0	3
工学研究科	3	2
生命環境科学研究科	3	7
理学系研究科	4	4
総合リハビリテーション学研究科	0	3

2.4-2 ソフトウェア別利用申請端末数

(単位：台)

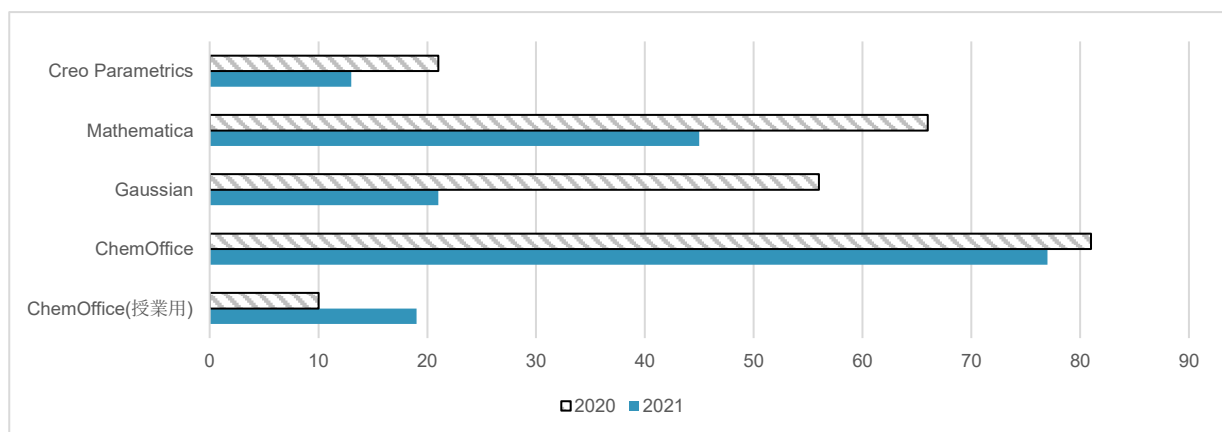

2.5 同時アクセスライセンス利用状況

2.5-1 部局別利用申請端末数

(単位：台)

	2020年度	2021年度
SPSS	83	77
看護学研究科	16	18
経済学研究科	8	6
工学研究科	3	3
高等教育推進機構	5	2
人間社会システム学研究科	12	12
生命環境科学研究科	25	25
総合リハビリテーション学研究科	14	10
地域保健学域	1	1
MATLAB	101	90
研究推進機構	1	1
工学研究科	82	75
人間社会システム学研究科	1	2
生命環境科学研究科	1	0
総合リハビリテーション学研究科	4	2
地域保健学域	1	0
理学系研究科	11	10

2.5-2 利用申請端末数推移

(単位：台)

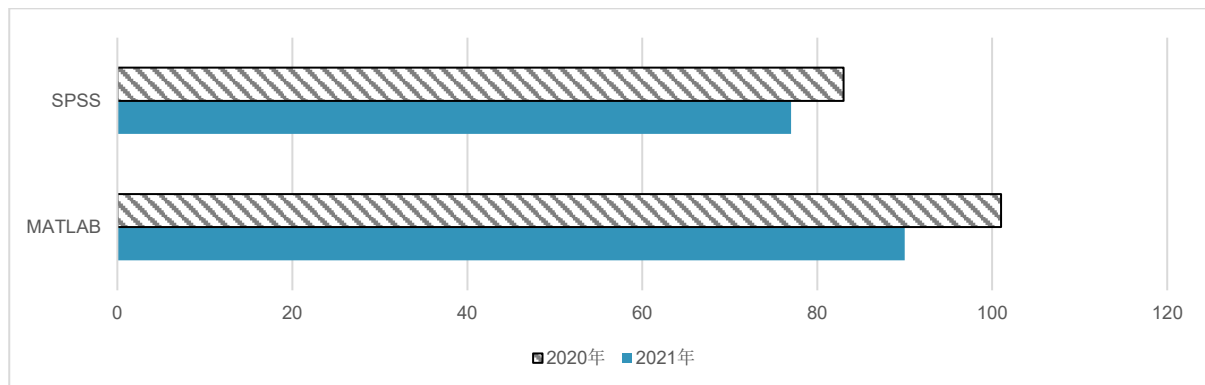

3 その他ライセンス利用統計

3.1 Microsoft ライセンス利用状況

(単位：件)

	ダウンロード		インストール用媒体の貸出		計	
	2020 年度	2021 年度	2020 年度	2021 年度	2020 年度	2021 年度
4月	500	291	2	2	502	293
5月	182	154	1	2	183	156
6月	333	97	7	0	340	97
7月	212	102	2	0	214	102
8月	153	71	5	2	158	73
9月	200	69	1	3	201	72
10月	202	131	3	1	205	132
11月	116	98	0	2	116	100
12月	142	160	2	1	144	161
1月	141	114	0	0	141	114
2月	177	145	2	1	179	146
3月	198	283	6	0	204	283
計	2,556	1,715	31	14	2,587	1,729

3.2 ウイルス対策ソフト包括ライセンス利用状況

(単位：件)

	ダウンロード（学内）				ダウンロード（学外）				計	
	教職員		学生		教職員		学生			
	2020 年度	2021 年度	2020 年度	2021 年度	2020 年度	2021 年度	2020 年度	2021 年度	2020 年度	2021 年度
4月	331	257	1	0	73	43	412	1,404	817	1,704
5月	132	137	0	0	26	31	339	395	497	563
6月	195	95	17	0	23	23	165	463	400	581
7月	146	68	0	0	13	24	127	454	286	546
8月	143	67	0	0	11	17	120	72	274	156
9月	154	75	1	0	12	6	207	106	374	187
10月	226	162	6	0	15	14	271	431	518	607
11月	108	84	1	0	21	27	127	284	257	395
12月	217	108	0	0	28	17	189	250	434	375
1月	104	105	3	0	30	22	108	157	245	284
2月	130	169	0	0	17	36	137	88	284	293
3月	175	275	2	0	31	47	143	126	351	448
計	2,061	1,602	31	0	300	307	2,345	4,230	4,737	6,139

※トレンドマイクロ社「ウイルスバスター コーポレートエディション」を使用。

4 情報教育システム利用統計（授業および自習での利用を含む）

4.1 所属別システム利用人数

(単位：人)

2021		4月	5月	6月	7月	8月	9月	10月	11月	12月	1月	2月	3月	年間
現代システム科学域	知識情報システム学類	125	11	114	112	88	32	148	146	141	113	26	7	1063
	環境システム学類	122	44	106	141	49	42	150	153	149	133	31	32	1152
	マネジメント学類	160	33	156	224	82	36	249	233	261	245	70	19	1768
	科目等履修生・特別聴講学生	15	3	7	6	2	1	21	23	21	18	2	2	121
	現代システム科学域計	422	91	383	483	221	111	568	555	572	509	129	60	4104
工学域	電気電子系学類	267	52	213	270	96	55	281	241	206	200	51	32	1964
	物質化学系学類	199	64	139	223	87	47	246	233	224	194	50	35	1741
	機械系学類	255	78	213	212	100	62	342	321	322	290	62	29	2286
	特別聴講学生	0	0	0	0	0	0	0	0	0	0	0	0	0
		工学域計	721	194	565	705	283	164	869	795	752	684	163	96
生命環境科学域	獣医学類	60	20	37	30	5	7	16	55	57	53	15	6	361
	応用生命科学類	101	52	106	130	64	33	181	181	162	149	43	24	1226
	緑地環境科学類	80	17	45	45	17	21	58	45	52	48	9	9	446
	理学類	242	83	183	258	138	63	326	317	326	277	97	26	2336
	自然科学類	8	1	4	5	2	4	5	6	2	4	3	2	46
	特別聴講学生	0	0	0	0	0	0	0	0	0	0	0	0	0
		生命環境科学域計	491	173	375	468	226	128	586	604	599	531	167	67
地域保健学域	看護学類	162	58	133	181	57	46	117	160	240	103	26	32	1315
	総合リハビリテーション学類	137	13	48	91	23	32	82	90	71	37	8	15	647
	教育福祉学類	103	18	53	93	32	25	76	99	98	62	17	8	684
	科目等履修生	0	0	0	0	0	0	0	0	0	0	0	0	0
		地域保健学域計	402	89	234	365	112	103	275	349	409	202	51	55
大学院		157	66	139	150	62	53	139	127	122	125	66	28	1234
学生利用者合計		2193	613	1696	2171	904	559	2437	2430	2454	2051	576	306	18390
教員		108	4	75	94	10	12	86	99	100	80	28	7	703
その他(職員・ゲスト)		12	5	6	14	7	6	31	11	10	44	6	10	162
その他(ベンダー)		6	0	0	2	2	124	10	51	52	1	5	187	440
利用者総計		2319	622	1777	2281	923	701	2564	2591	2616	2176	615	510	19695

4.1-1 所属別システム利用人数（年間）

(単位：人)

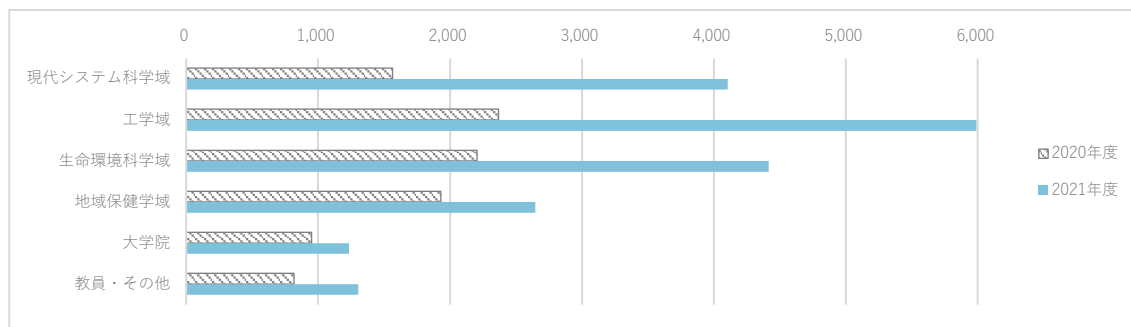

4.1-2 月別システム利用人数

(単位：人)

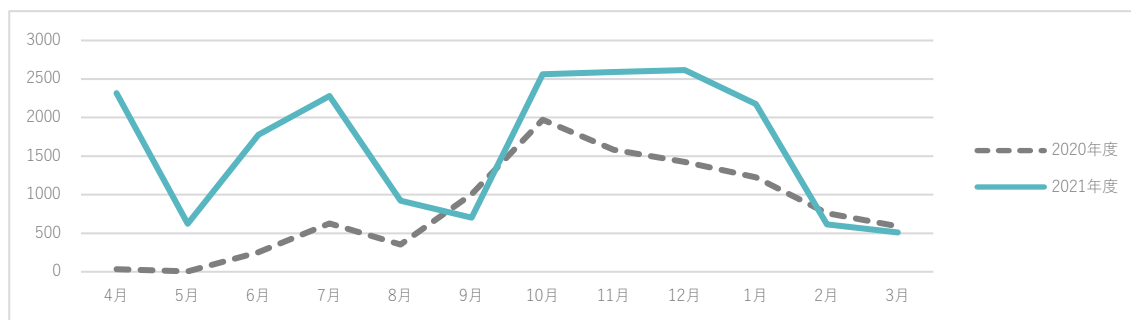

4.2 所属別端末利用時間

(単位：時間)

2021		4月	5月	6月	7月	8月	9月	10月	11月	12月	1月	2月	3月	年間
現代システム科学域	知能情報システム学類	543	28	595	1215	237	75	1012	1072	1114	461	65	6	6423
	環境システム学類	286	291	497	745	224	252	723	804	971	944	343	323	6403
	マネジメント学類	341	169	561	1022	237	112	1218	1294	1386	1273	227	77	7917
	科目等履修生・特別聴講学生	50	33	30	30	5	1	168	175	153	67	2	1	715
	現代システム科学域計	1220	521	1683	3012	703	440	3121	3345	3624	2745	637	407	21458
工学域	電気電子系学類	548	260	754	1242	289	161	1343	1480	1302	922	179	74	8554
	物質化学系学類	411	298	580	1072	751	144	1315	1463	1515	879	627	328	9383
	機械系学類	772	336	1009	1288	674	128	2054	2063	2218	1084	137	30	11793
	特別聴講学生	0	0	0	0	0	0	0	0	0	0	0	0	0
	工学域計	1731	894	2343	3602	1714	433	4712	5006	5035	2885	943	432	29730
生命環境科学域	獣医学類	112	57	154	125	27	15	111	365	433	252	35	10	1696
	応用生命科学類	254	289	464	553	203	114	1181	1182	1170	880	222	53	6565
	緑地環境科学類	147	106	157	185	41	27	216	181	247	114	39	12	1472
	理学類	710	375	954	1777	987	167	1877	2482	2369	1604	336	120	13758
	自然科学類	40	24	22	20	12	8	29	22	8	18	7	6	216
	特別聴講学生	0	0	0	0	0	0	0	0	0	0	0	0	0
	生命環境科学域計	1263	851	1751	2660	1270	331	3414	4232	4227	2868	639	201	23707
地域保健科学域	看護学類	501	91	270	687	111	110	295	594	1057	184	72	44	4016
	総合リハビリテーション学類	292	25	101	226	34	63	183	116	125	67	11	18	1261
	教育福祉学類	193	25	160	296	89	50	291	262	314	164	43	7	1894
	科目等履修生	0	0	0	0	0	0	0	0	0	0	0	0	0
	地域保健科学域計	986	141	531	1209	234	223	769	972	1496	415	126	69	7171
大学院		550	371	716	586	285	273	867	753	854	417	706	64	6442
学生利用者合計		5750	2778	7024	11069	4206	1700	12883	14308	15236	9330	3051	1173	88508
教員		114	2	109	252	15	40	265	296	323	142	682	3	2243
その他(職員・ゲスト)		237	126	175	225	239	157	184	165	262	180	155	275	2380
その他(ベンダー)		22	0	0	1	3	2936	8	3	51	0	3	3069	6096
利用者総計		6123	2906	7308	11547	4463	4833	13340	14772	15872	9652	3891	4520	99227

4.2-1 所属別端末利用時間（年間）

(単位：時間)

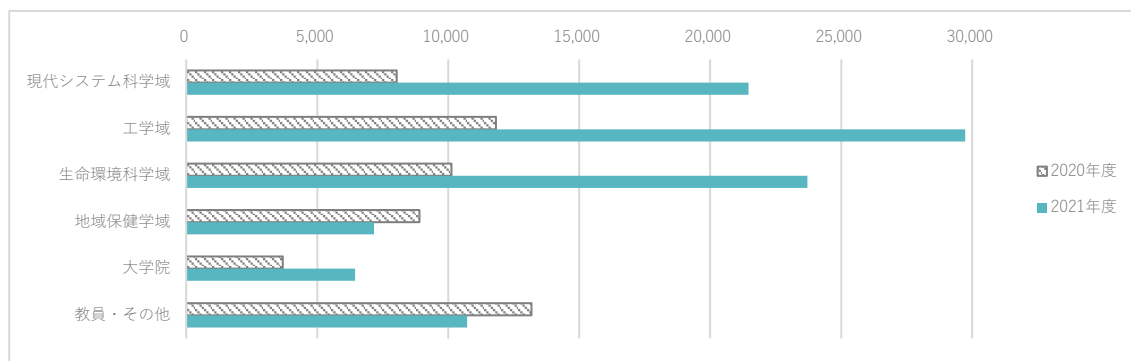

4.2-2 月別端末利用時間

(単位：時間)

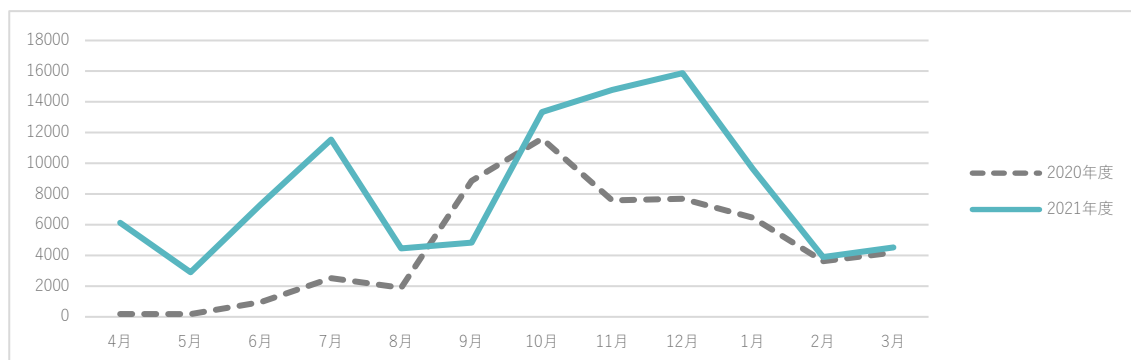

4.3 所属別利用者 1 人当たりの平均利用時間

(単位：時間)

2021		4月平均	5月平均	6月平均	7月平均	8月平均	9月平均	10月平均	11月平均	12月平均	1月平均	2月平均	3月平均	年間平均
現代システム科学域	知識情報システム学類	4.34	2.55	5.22	10.85	2.69	2.34	6.84	7.34	7.90	4.08	2.50	0.86	4.79
	環境システム学類	2.34	6.61	4.69	5.28	4.57	6.00	4.82	5.25	6.52	7.10	11.06	10.09	6.20
	マネジメント学類	2.13	5.12	3.60	4.56	2.89	3.11	4.89	5.55	5.31	5.20	3.24	4.05	4.14
	科目等履修生・特別聴講学生	3.33	11.00	4.29	5.00	2.50	1.00	8.00	7.61	7.29	3.72	1.00	0.50	4.60
	現代システム科学域計	3.04	6.32	4.45	6.42	3.16	3.11	6.14	6.44	6.75	5.02	4.45	3.88	4.93
工学域	電気電子系学類	2.05	5.00	3.54	4.60	3.01	2.93	4.78	6.14	6.32	4.61	3.51	2.31	4.07
	物質化学系学類	2.07	4.66	4.17	4.81	8.63	3.06	5.35	6.28	6.76	4.53	12.54	9.37	6.02
	機械系学類	3.03	4.31	4.74	6.08	6.74	2.06	6.01	6.43	6.89	3.74	2.21	1.03	4.44
	特別聴講学生	-	-	-	-	-	-	-	-	-	-	-	-	-
		工学域計	2.38	4.65	4.15	5.16	6.13	2.69	5.38	6.28	6.66	4.29	6.09	4.24
生命環境科学域	獣医学類	1.87	2.85	4.16	4.17	5.40	2.14	6.94	6.64	7.60	4.75	2.33	1.67	4.21
	応用生命科学学類	2.51	5.56	4.38	4.25	3.17	3.45	6.52	6.53	7.22	5.91	5.16	2.21	4.74
	緑地環境科学学類	1.84	6.24	3.49	4.11	2.41	1.29	3.72	4.02	4.75	2.38	4.33	1.33	3.33
	理学類	2.93	4.52	5.21	6.89	7.15	2.65	5.76	7.83	7.27	5.79	3.46	4.62	5.34
	自然科学学類	5.00	24.00	5.50	4.00	6.00	2.00	5.80	3.67	4.00	4.50	2.33	3.00	5.82
	特別聴講学生	-	-	-	-	-	-	-	-	-	-	-	-	-
		生命環境科学域計	2.83	8.63	4.55	4.68	4.83	2.31	5.75	5.74	6.17	4.67	3.53	2.56
地域保健学域	看護学類	3.09	1.57	2.03	3.80	1.95	2.39	2.52	3.71	4.40	1.79	2.77	1.38	2.62
	総合リハビリテーション学類	2.13	1.92	2.10	2.48	1.48	1.97	2.23	1.29	1.76	1.81	1.38	1.20	1.81
	教育福祉学類	1.87	1.39	3.02	3.18	2.78	2.00	3.83	2.65	3.20	2.65	2.53	0.88	2.50
	科目等履修生	-	-	-	-	-	-	-	-	-	-	-	-	-
		地域保健学域計	2.37	1.63	2.38	3.15	2.07	2.12	2.86	2.55	3.12	2.08	2.22	1.15
大学院		3.50	5.62	5.15	3.91	4.60	5.15	6.24	5.93	7.00	3.34	10.70	2.29	5.28
学生利用者合計		2.82	5.37	4.14	4.67	4.16	3.08	5.27	5.39	5.94	3.88	5.40	2.82	4.41
教員		1.97	1.00	2.53	4.85	2.50	5.00	5.10	4.85	5.57	3.09	42.63	0.60	6.64
その他(職員・ゲスト)		29.63	25.20	29.17	22.50	34.14	26.17	9.68	18.33	32.75	7.50	25.83	34.38	24.61
その他(ベンダー)		3.67	0.00	0.00	0.50	1.50	23.68	0.80	0.06	0.98	0.00	0.60	16.41	4.02
利用者総計		11.75	8.73	10.57	9.28	12.71	18.28	5.19	7.75	13.10	3.53	23.02	17.13	11.75

4.3-1 所属別利用者 1 人当たりの平均利用時間 (年間)

(単位：時間)

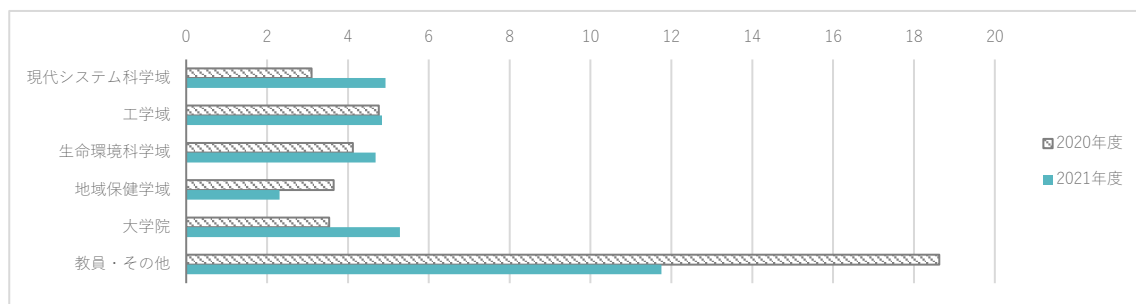

4.3-2 月別利用者 1 人当たりの平均利用時間 (月別)

(単位：時間)

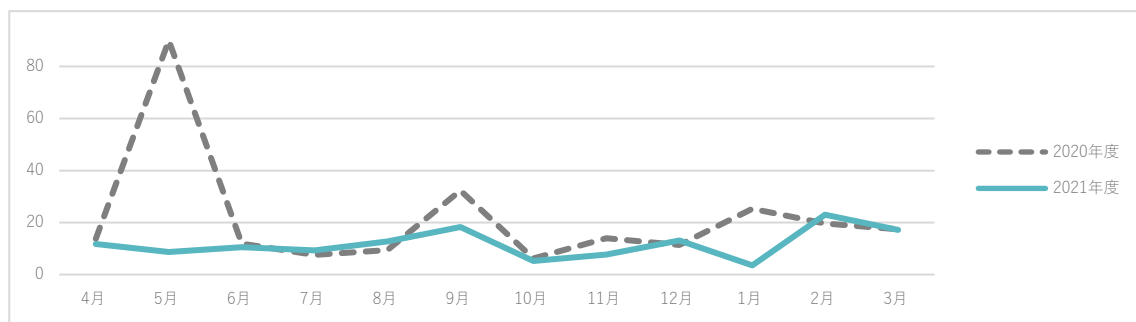

4.4 所属別プリンタ利用状況

(単位：枚)

2021		4月	5月	6月	7月	8月	9月	10月	11月	12月	1月	2月	3月	年間
現代システム科学域	知識情報システム学類	50	128	238	729	128	63	284	525	272	358	111	35	2,921
	環境システム学類	1,537	745	1,302	3,506	539	335	1,539	1,521	2,129	2,387	550	303	16,393
	マネジメント学類	1,040	438	1,652	6,864	1,412	121	2,038	2,020	3,932	5,734	254	850	26,355
	科目等履修生・特別聴講学生	60	73	65	17	26	8	29	58	72	25	32	3	468
	現代システム科学域	2,687	1,384	3,257	11,116	2,105	527	3,890	4,124	6,405	8,504	947	1,191	46,137
工学域	電気電子系学類	1,480	935	1,156	3,600	1,122	370	1,253	1,024	1,409	1,787	352	566	15,054
	物質化学系学類	1,306	1,267	1,659	3,119	1,065	319	2,106	1,728	1,752	1,886	297	895	17,399
	機械系学類	1,472	860	1,824	2,792	785	560	2,007	2,126	1,064	3,443	611	243	17,787
	特別聴講学生	-	-	-	-	-	-	-	-	-	-	-	-	-
	工学域	4,258	3,062	4,639	9,511	2,972	1,249	5,366	4,878	4,225	7,116	1,260	1,704	50,240
生命環境科学域	獣医学類	639	911	812	1,149	60	91	165	158	515	283	45	7	4,835
	応用生命科学類	1,323	1,085	1,563	1,690	1,031	222	2,305	1,961	1,837	1,527	226	137	14,907
	緑地環境科学類	330	246	436	217	101	101	504	564	978	619	49	251	4,396
	理学類	2,625	1,239	2,924	4,985	1,265	568	3,165	2,794	2,943	4,429	1,009	488	28,434
	自然科学類	151	111	100	133	8	2	208	106	3	14	9	16	861
	特別聴講学生	-	-	-	-	-	-	-	-	-	-	-	-	-
	生命環境科学域	5,068	3,592	5,835	8,174	2,465	984	6,347	5,583	6,276	6,872	1,338	899	53,433
地域保健学域	看護学類	2,951	1,348	2,479	5,299	1,087	858	2,318	2,613	3,742	2,371	371	788	26,225
	総合リハビリテーション学類	1,659	410	914	1,990	367	644	1,375	1,730	610	719	254	666	11,338
	教育福祉学類	601	473	1,005	1,677	144	194	1,073	857	1,247	1,612	91	214	9,188
	科目等履修生	-	-	-	-	-	-	-	-	-	-	-	-	-
	地域保健学域	5,211	2,231	4,398	8,966	1,598	1,696	4,766	5,200	5,599	4,702	716	1,668	46,751
大学院	2,411	1,171	1,049	1,287	742	446	891	1,053	548	1,776	1,111	235	12,720	
学生利用者合計	19,635	11,440	19,178	39,054	9,882	4,902	21,260	20,838	23,053	28,970	5,372	5,697	209,281	
教員	8	0	3	5	0	8	41	185	29	18	0	0	297	
その他(職員・ゲスト)	16	14	17	19	16	139	33	56	23	16	15	19	383	
その他(ベンダー)	295	4	5	2	5	18	1	3	29	3	5	29	399	
利用者総計	19,954	11,458	19,203	39,080	9,903	5,067	21,335	21,082	23,134	29,007	5,392	5,745	210,360	

4.4-1 所属別プリンタ利用状況 (年間)

(単位：枚)

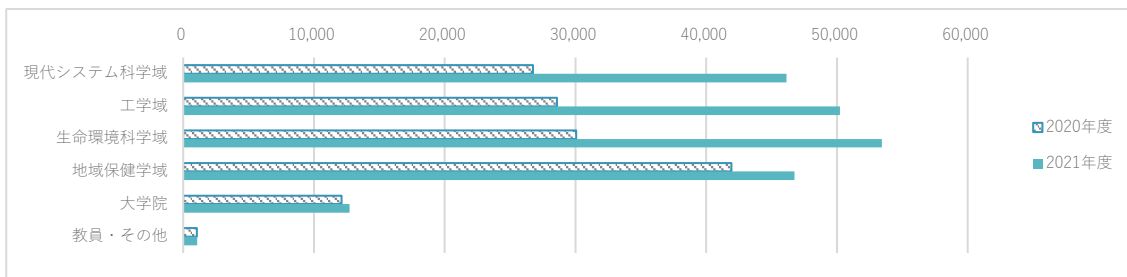

4.4-2 月別プリンタ利用状況

(単位：枚)

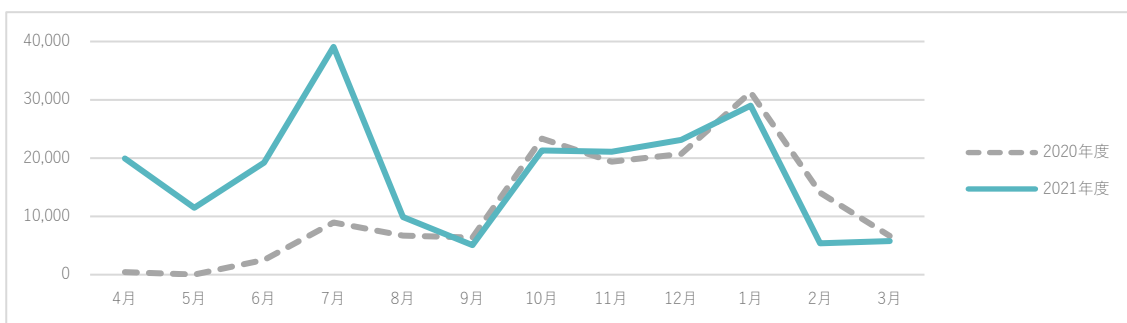

4.5 教室別プリンタ利用状況

2021		4月	5月	6月	7月	8月	9月	10月	11月	12月	1月	2月	3月	年間
中百舌島	Aスパン	728	645	771	1,197	494	158	916	544	645	977	93	477	7,645
	Bスパン	123	138	588	957	75	97	724	514	451	956	93	1,287	6,003
	Cスパン	592	322	977	1,501	333	136	671	627	595	1,481	47	25	7,307
	C5実習室1計	1,443	1,105	2,336	3,655	902	391	2,311	1,685	1,691	3,414	233	1,789	20,955
	オープンスペース	6,181	3,164	6,919	12,553	2,485	1,090	5,868	5,831	7,039	7,506	1,626	1,384	61,646
	C5図書閲覧室	3,490	3,955	4,118	10,321	3,601	1,011	6,157	5,172	5,985	9,629	1,533	826	55,798
	B5情報教育教室	493	235	186	540	159	66	183	374	325	743	195	257	3,756
	B3情報教育教室	1,248	665	1,163	2,214	487	413	1,907	2,336	2,570	3,461	660	205	17,329
	A13情報教育教室	731	55	421	1,740	665	198	995	788	750	914	365	2	7,624
	中百舌島計	13,586	9,179	15,143	31,023	8,299	3,169	17,421	16,186	18,360	25,667	4,612	4,463	167,108
羽曳野	羽曳野 L202 情報教育教室	2,904	1,564	3,530	7,244	1,534	1,804	3,801	4,751	4,255	3,071	717	1,249	36,424
	羽曳野 L203 視聴覚室	2,563	0	0	0	0	5	10	24	16	0	0	4	2,622
	羽曳野計	5,467	1,564	3,530	7,244	1,534	1,809	3,811	4,775	4,271	3,071	717	1,253	39,046
りんくう	りんくう B213 情報教育教室	621	697	508	793	49	69	82	102	476	250	45	9	3,701
	りんくう計	621	697	508	793	49	69	82	102	476	250	45	9	3,701
合計		19,674	11,440	19,181	39,060	9,882	5,047	21,314	21,063	23,107	28,988	5,374	5,725	209,855

4.5-1 教室別プリンタ利用状況（年間）

(単位：枚)

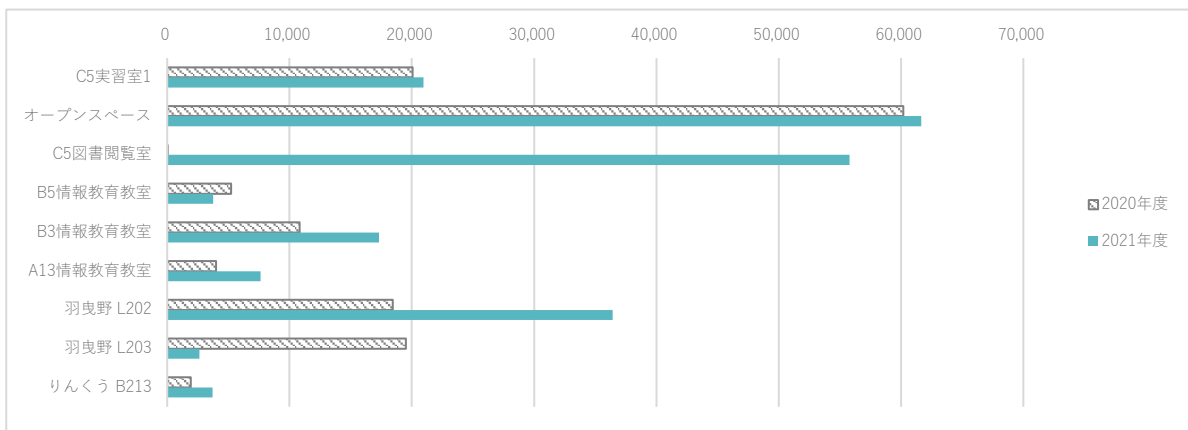

4.5-2 月別プリンタ利用状況

(単位：枚)

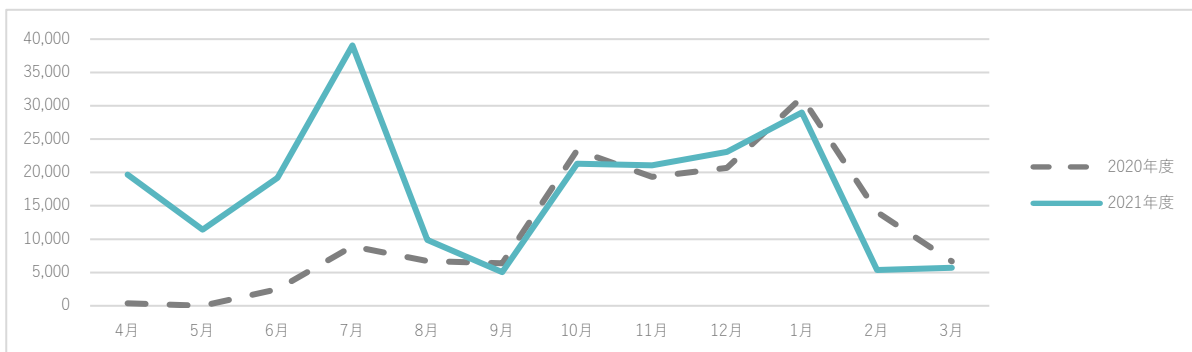

4.6 情報教育教室利用状況

中百舌鳥キャンパス（前期）

2021年度(前期) 情報教育教室 時間割表 [中百舌鳥キャンパス]

コマ	教室	台数	月曜日	火曜日	水曜日	木曜日	金曜日	
I 9:00 10:30	C5 3階	A	生物統計学		バイオインフォマティクス特論	情報基礎 学域・理学B・総リハ	電気電子系学類特論I	
		B						55
		C						45
	B3 3階	A	60			流通チャネル分析		緑地保全学特論
		B	40					
	B5 2階	50		化学工学流体力学特論				
	A13 2階	48						
II 10:40 12:10	C5 3階	A	情報基礎 機械	システム最適化	電気電子システムプログラミング	情報基礎 環境	情報基礎 理学A	
		B						55
		C						45
	B3 3階	A	60	情報基礎 知識・機械	知識モデリング	初年次ゼミ	初年次ゼミ	
		B	40					
	B5 2階	50						ケミカルエンジニアリングプラクティス
	A13 2階	48					物理化学演習II	
III 12:55 14:25	C5 3階	A	経済データサイエンス演習 I	情報基礎 獣医・緑地	データベースと情報検索 知識	情報基礎 看護	情報基礎 マネ	
		B						55
		C						45
	B3 3階	A	60	航空宇宙工学設計製図I (人)生産科学特論	知能情報システム学演習 I・III	緑地計画学		(工)機械設計製図演習 I
		B	40					
	B5 2階	50	弾性力学	情報工学実験I	マーケティング特論			
	A13 2階	48						
IV 14:35 16:05	C5 3階	A	Webサービスデザイン	情報基礎 応生	知能情報システム学演習 I		ヒューマンコンピュータ インタラクション	
		B						55
		C						45
	B3 3階	A	60		知能情報システム学演習 I・III	初年次ゼミ		機械設計製図演習 I
		B	40					
	B5 2階	50		情報工学実験I	知能情報システム学英語演習			
	A13 2階	48			環境システム学演習I			
V 16:15 17:45	C5 3階	A	情報基礎 物質B		知能情報システム学演習 I	情報基礎 電気B		
		B						55
		C						45
	B3 3階	A	60	情報基礎 物質A・教壇	初年次ゼミ	情報基礎(再履修) 海洋システム工学 プロジェクト演習 I	情報基礎 電気A	
		B	40					
	B5 2階	50						
	A13 2階	48			環境システム学演習I			心理学研究法

中百舌鳥キャンパス（後期）

2021年度(後期) 情報教育教室 時間割表 [中百舌鳥キャンパス]

※空いている時間に授業などが入ることがあります。その際は速やかに退出してください。

コマ	教室	台数	月曜日	火曜日	水曜日	木曜日	金曜日	
I 9:00 10:30	C5 3階	A 55	プログラミング入門 物質B	(生)生物統計学	(知)材料情報科学	電気電子学類総論Ⅱ 電気電子A・B組	プログラミング入門 電気B	
		B 55						
		C 45						
	B3 3階	A 60	プログラミング入門 物質A	(マ)経済データサイエンス演習Ⅱ				
		B 40						
		B5 2階 50						
A13 2階 48								
II 10:40 12:10	C5 3階	A 55	プログラミング入門 機械A	伝わる情報デザイン			プログラミング入門 理学B プログラミング入門 理学A (工)海洋プログラミング 演習	
		B 55						
		C 45						
	B3 3階	A 60	プログラミング入門 機械B				計量経済学特論2B	
		B 40						
		B5 2階 50						電磁波工学特論
A13 2階 48								
III 12:55 14:25	C5 3階	A 55			プログラミング入門 マネ		プログラミング入門 環境・学域	
		B 55						
		C 45						
	B3 3階	A 60	(工)航空宇宙工学設計製図Ⅱ				(工)航空宇宙工学情報処理	(工)マテリアル工学実験Ⅲ
		B 40						
		B5 2階 50						
A13 2階 48	暗号理論入門 川添	生物学課題演習 江刺						
IV 14:35 16:05	C5 3階	A 55	知)知覚情報処理					
		B 55						
		C 45						(知)知識情報システム学演習Ⅱ 渡邊
	B3 3階	A 60	(人)知識科学特論			(環)環境システム学演習Ⅱ (B1-1)	(工)海洋システム工学プロジェクト 演習Ⅱ	(工)マテリアル工学実験Ⅲ
		B 40						
		B5 2階 50						
A13 2階 48	暗号理論入門 川添	生物学課題演習 江刺	環境システム学演習Ⅱ					
V 16:15 17:45	C5 3階	A 55	データベースと情報検索 工学				数学科教育法A	
		B 55						
		C 45						(現)プログラミング実践
	B3 3階	A 60				(環)環境システム学演習Ⅱ (B1-1)		プログラミング入門 知康・学域
		B 40						
		B5 2階 50						
A13 2階 48			環境システム学演習Ⅱ					